

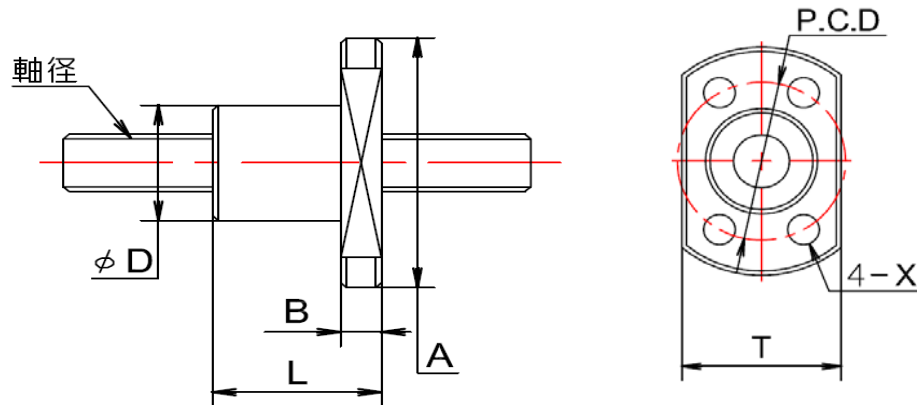

AFSB ファインアルミ軸滑りねじ

ねじ軸径: $\phi 6 \sim 15$



| 型番 | 呼び | | | ナット寸法 | | | | | | |
|------|----|-----|----------|-------|------|----|-----|----|-----|-------|
| | 軸径 | リード | 全長L | D | L | A | B | T | X | P.C.D |
| AFSB | 6 | 01 | 100~500 | 12 | 14.5 | 26 | 3.5 | 17 | 3.4 | 18 |
| | | 02 | | | | | | | | |
| | | 9 | | | | | | | | |
| | | 18 | | | | | | | | |
| | 8 | 01 | 100~600 | 14 | 18 | 29 | 4 | 18 | 3.4 | 21 |
| | | 02 | | | | | | | | |
| | | 06 | | | | | | | | |
| | | 12 | | | | | | | | |
| | | 20 | | | | | | | | |
| | 10 | 02 | 100~1000 | 16 | 22 | 33 | 5 | 22 | 4.5 | 24 |
| | | 03 | | | | | | | | |
| | | 06 | | | | | | | | |
| | | 15 | | | | | | | | |
| | | 24 | | | | | | | | |
| | 12 | 02 | | 18 | 25 | 35 | 22 | 22 | 26 | |
| | | 06 | | | | | | | | |
| | | 12 | | | | | | | | |
| | | 18 | | | | | | | | |
| | 15 | 05 | | 24 | 30 | 42 | 6 | 27 | 33 | |
| | | 10 | | | | | | | | |
| 20 | | | | | | | | | | |
| 45 | | | | | | | | | | |

| 型番 | 仕様 | 材質・表面処理 |
|------|-----|------------------|
| AFSB | ねじ軸 | アルミ合金製+ファインコートCo |
| | ナット | 高機能PPS樹脂 |

注文方法例 AFSB1015-350

| 型番 | 軸径 | リード | - | L(1mm単位指定) |
|------|----|-----|---|------------|
| AFSB | 10 | 15 | - | 350 |

※ 軸端末加工も承ります。
詳しくはお問い合わせください。

受注生産の為、詳しくはお問い合わせ下さい

